

2025

12
/15

広報すながわ
第2317号

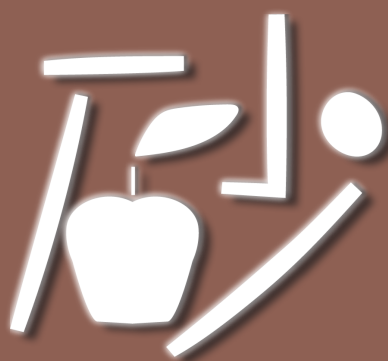

HOKKAIDO
SUNAGAWA

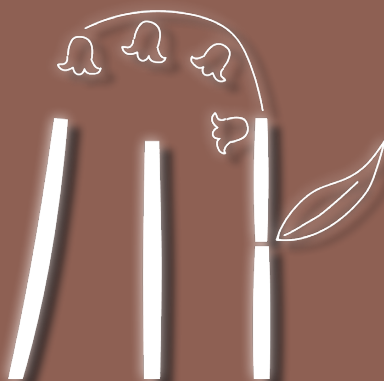

Catalog Pocket



電子版で多言語・読み上げ機能

(cover)

風船おちないように運ぼうね (親子de運動あそび)



<市の人口 - 11月末現在 - >

- ・世帯数 8,393 世帯 (-6)
- ・人口 15,025 人 (-14)
- ・男 6,968 人 (-10)
- ・女 8,057 人 (-4)

※ () 内は前月比。

砂川市公式 LINE アカウント



もしものとき、必ず役に立つ

PickUp

- ・地域の身近な相談相手
民生委員・児童委員
- ・税の申告は事前予約制です!
- ・除雪作業にご協力をお願いします!
- ・暴風雪に備えましょう

1/13 〰
予約開始

税の申告は事前予約制です！

所得税確定申告・市道民税申告

閩市民税係Tel 74-4864

市では、毎年1月から3月まで税の申告会場を開設していますが、混雑・待ち時間を緩和し利用しやすくなるよう「事前予約制」としています。

※自分で作成した確定申告書を提出する方は予約不要ですが、内容の確認は行わないのでご了承ください。

※砂川市農民協議会での農業所得の申告は、事前予約ではありません。



予約方法

申告受付日時

	期日	時間
平日	1月23日 ～ 3月16日	9:00～12:00 13:00～16:00
日曜 申告	3月1日	

- インターネット予約（1月13日〰から受け付け開始）
「申告相談・受付申し込みフォーム」から申し込みください。
※予約開始日前はアクセスができません。

- 電話予約（Tel 74-4864）
インターネット環境がない方は電話による申し込みも受け付けています（平日 8:30～17:15 まで）。
※専用回線ではないため、電話が集中し繋がらない場合があります。

24時間いつでも
予約できます！

注意事項

- ・予約およびキャンセルは申告希望日の前日 15 時までです。予約変更は、既存の予約をキャンセルのうえ再度申し込みください。
- ・予約は申告書1つにつき1枠（30 分／1回）です。ご家族の申告や過年分の申告など複数の申告書の作成を希望する場合は、その分の予約をしてください。
- ※同一の時間枠で複数の申告をすることはできません（例：2人分予約の場合 9:00～1枠、9:30～1枠）。
- ・予約をしていない場合でも申告できますが、事前予約者が優先となりますので、待ち時間が長くなったり、混雑の状況によっては別日の予約をお願いする場合があります。
- ・市では受け付けられない申告（土地や建物を売った所得など）があります。「申告相談・受付申し込みフォーム」内の【予約に関する注意事項】をご確認ください。

市道民税の電子申告が始まります！

令和8年度申告分（令和7年分の収入に対する申告分）から、^{エルタックス}eLTAX ホームページ（地方税ポータルシステム）、マイナポータルおよび市ホームページを経由してスマートフォンやパソコンから市道民税の電子申告ができるようになります。概要については、eLTAX 特設ページをご確認ください。なお、詳細が決まりしだい、市ホームページでもお知らせします。

※電子申告の利用にはマイナンバーカードが必要です。



eLTAX



地域の身近な相談相手 民生委員・児童委員

閩社会福祉係Tel 74-8103

12月1日、民生委員・児童委員（民生児童委員）が全国一斉に改選され、砂川市では12人の新任者を含む46人の民生児童委員と3人の主任児童委員が厚生労働大臣の委嘱を受けました。

地域のボランティアとして、市民の皆さんの身近な相談相手となり、一緒に考えサポートする「民生児童委員」は、社会奉仕の精神を持って、誰もが幸せで安心した生活を送れるよう活動しています。

悩みごとや困りごとを誰に相談して良いのかわからないときなどは、各町内を担当する民生児童委員にご相談ください。

※民生委員にご相談する場合は、社会福祉係までお問い合わせください。



砂川市民生児童委員名簿（12月1日現在）

番号	氏名	担当町内会	番号	氏名	担当町内会
1	小野寺 万里絵	富平	28	選出中	緑ヶ丘
2	立 島 一 徳	空知太第1	29	伊 藤 郁 夫	東町
3	大 橋 静 江	空知太すみれ	30	高 橋 悦 子	南風
4	西 島 慶 子	新石山団地	新 31	戸 田 一 昭	若草、吉野第3
5	小 塚 俊 男	空知太第5	32	谷 口 淑 子	南吉野団地
6	平 田 聡 之	あかね団地	33	岩 淵 真里子	親栄、友和、吉野ニュータウン
新 7	西 田 真寿美	石山団地（北）	新 34	佐 藤 進	東幸、山の手、宮城の沢
8	選出中	石山団地（南）	35	北 谷 将 文	宮下元町、宮下第1・2
9	前 谷 江美子	北光第3・4・5・6	36	今 出 由 美	新町
10	山 本 幸 子	北光第1・2	37	永 関 道	月見丘、寺町
11	本 間 洋 紀	北光団地（西1～4条北17丁目）	38	山 根 淳 治	曙
12	阿 部 厚 子	北光団地（西1～4条北18丁目）	新 39	船 越 雅 子	花園
13	野 田 正 彦	北光団地（西1～5条北16丁目）	40	大 道 悟 朗	朝日（国道東）、泉町
14	黒 瀬 文 子	一の沢	41	林 桂 子	朝日（国道西）
新 15	浅 田 由利恵	焼山第1・2・4、東雲、東晴見	42	西 島 光 治	豊沼第1・2・6
16	青 木 義 博	禄軒、共親	43	橋 本 良 昭	豊沼第3・4・5、北電社宅、北洋社宅
17	竹 原 文 晴	千歳第1、のぞみ	新 44	元 茂 勸	宮川
18	中 里 憲 一	一心、東和、若葉	45	選出中	宮川中央団地（西3条1～5号棟）
新 19	白 水 玲 子	千歳第2、大昭、親友	46	伊 藤 久 子	宮川中央団地（西6条1～7号棟）
20	山 下 浩 一	駅前、十八日	新 47	小山内 好 子	宮川中央団地（西3条8号棟～、西6条8号棟～）
21	横 山 絹 枝	栄町、舟場	48	柳 浦 奈穂子	宮川中央団地（西7条1号棟～）
新 22	瓜 厚 子	共栄、正和	49	浦 本 優 子	新日の出、南日の出
23	選出中	睦親、相和	50	阿 部 ゆ か	新宮川、親宮
新 24	大 谷 一 衣	晴見、新晴見	51	佐 藤 裕 子	豊栄、豊沼第8
25	選出中	三砂	52	鍛 治 功 男	番号17～33の町内
26	押 部 清	吉野第1・2・6、吉葉、鶉第1	新 53	佐 藤 佑 太	番号1～16の町内
新 27	福 田 紀 雄	北吉野西町、北吉野南町	54	池 川 玲 子	番号34～51の町内

※番号の「新」は新任、52～54番は主任児童委員

※選出中の委員については、決定後お知らせします

永年にわたり地域福祉の向上に尽力 退任民生児童委員 12人に感謝状

11月28日（金）、地域交流センターゆうにて、「民生児童委員退任感謝状贈呈式」が開催され、民生児童委員を退任されることとなった次の方々に、市長から感謝状と記念品が贈られました。

立石 智子 氏	21 年	栗栖 和子 氏	12 年 10 か月
伊藤 孝子 氏	21 年	中澤 とし子 氏	12 年
沢田 恵美子 氏	18 年	上杉 眞智子 氏	12 年
橋場 勉 氏	17 年 10 か月	有賀 八榮子 氏	10 年 4 か月
宮本 靖三 氏	15 年 11 か月	飛渡 順二 氏	9 年
櫛山 厚子 氏	15 年	千葉 さと子 氏	6 年





安全な作業のためご協力をお願いします

●自宅の出入り口などは各家庭で除雪を●

通行幅を確保するためのかき分け除雪を行うため、除雪した雪が皆さんの自宅の出入り口などを塞いでしまうことがあります。除雪作業では、原則間口の除雪を行っていませんので、各家庭で作業を行っていただきますようお願いいたします。

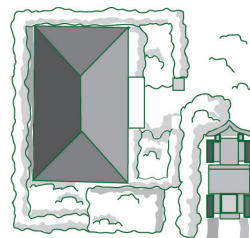

また、民間業者などに玄関や車庫前の除雪を依頼する際は、自前の雪の堆積場がない場合は排雪を含めた依頼を行いましょう。

●路面状況に応じた通行を！●

路面やマンホールなどを保護するため圧雪となっている箇所もあります。気象状況の変化に伴い、路面状況も変わりますので、注意して通行してください。

●除雪車両に近づかない●

除雪車の周囲は大変危険です。死亡事故につながりますので絶対に近づかないでください。また、排雪作業時は、誘導員の指示に従い十分に注意して通行してください。

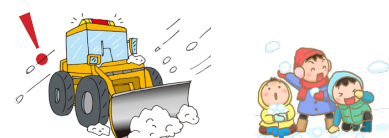

●不急の問い合わせは日中に●

除雪作業中の運転手への問い合わせは、作業全体の遅れにつながります。不急の問い合わせは日中に維持係までご連絡ください。

●路上駐車をしない●

路上駐車をしている車があると、除雪作業の遅れやその先の除雪ができなくなるおそれがあります。また、救急・消防活動にも支障をきたしますので、必ず駐車場などを利用しましょう。



●個人の敷地内の雪は排雪不可●

市が行うのは道路に積もった雪の除排雪です。屋根の雪下ろしで出た雪や庭に積もった雪など、個人の敷地内で出た雪を持っていくことはできません。個人の敷地内で雪の堆積スペースを確保するか市の雪捨て場（焼山）へ排雪を行うようお願いします。

●雪を道路や川に捨てない●

雪を道路に捨てると道路幅が狭くなったり、凹凸路面ができてスリップ事故の原因になるなど、自動車や歩行者にとって大変危険です。また、川に捨てると転落防止柵の破損や川の流れがせき止められることがありますので、絶対にやめましょう。

●流雪溝はルールを守って利用する●

砂川流雪溝は、国道、道道、市道などの一部に整備されています。一度に多くの雪を入れたり、決められた時間以外に雪を入ると流雪溝が詰まり、水があふれ出すおそれがありますので、必ずルールを守りましょう。



道路の除雪についてはそれぞれの担当へお問い合わせください

【国道】札幌開発建設部滝川道路事務所Tel 22-4147

●国道 12 号

【道道】札幌建設管理部滝川出張所Tel 22-3434

●芦別砂川線（115 号） ●砂川新十津川線（283 号） ●砂川停車場線（322 号）

●文珠砂川線（627 号） ●砂川歌志内線（1027 号） ●砂川奈井江美唄線（1130 号）

【市道】維持係Tel 74-8749

担当が分からない場合は、維持係へお問い合わせください。



冬期間の快適な生活のため 除雪作業にご協力をお願いします！

砂川市の除雪作業

市では、通勤・通学に支障がないよう、夜間から早朝（2:00～7:00 まで）に除雪作業を行うことを基本としています。そのため、早朝に雪が降り始め、通勤・通学の時間帯までに作業が終わらないときは除雪を見合わせる場合もあります。

除雪を行うとき

10cm 以上雪が積もり、人や車の通行が難しいとき

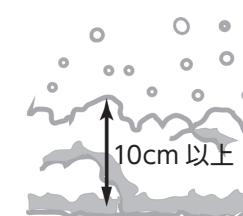

風雪や地吹雪で吹きだまりが発生したとき



わだちによる交通障害が起こりそうとき



除雪を見合わせる場合

早朝に雪が降り始め、通勤・通学の時間帯までに作業が終わらないとき



警報などが発令されるほど悪天候とき



道路の雪が踏み固まるときの気温が上がりすぐに解ける見込みがあるとき



12月25日 納期限のお知らせ

- 〈固定資産税・都市計画税 3期〉
- 〈国民健康保険税 6期〉
- 〈介護保険料 6期〉
- 〈後期高齢者医療保険料 6期〉

口座振替の申し込み方法や分割・夜間納税相談についてお気軽に下記までお問い合わせください。

圏納税係Tel 74-8094

お知らせ

屋根からの落雪事故などに
ご注意ください

毎年、屋根の雪や雪びの落下により、車両や歩行者が通行できなくなったり、けがや事故などが発生しています。冬期間は次のことに注意してください。

- ・道路に落ちるおそれのある屋根の雪は取り除く
- ・所有する空き家や倉庫の屋根の雪に注意する
- ・道路に落ちた雪は速やかに取り除く
- ・道路への雪出しは絶対にしない

国土土木課管理係Tel 74・8994

定例行政相談

国の行政に対する意見や要望がありましたら、お気軽に相談ください。

- とき 12月19日(金) 15時～17時
- ところ 市役所1階相談室
- 相談料 無料

圏生活交通係Tel 74・4758

水道の凍結にご注意ください

寒さの厳しい季節となりましたが、水道管の水抜きは万全でしょうか。水抜きをしないで水道管が凍結して破損した場合、家屋に甚大な被害が及ぶおそれがありますのでご注意ください。

- ・外出時は短期間、長期間を問わずこまめに水抜きをする
- ・夜間から早朝にかけて水道凍結が特に起きやすくなるため、忘れずに水抜きをする
- ・日中でも水道を使用しないときは水抜きをする
- ・マンション・アパートなどを退居するときは、必ず使用者が水抜きをする
- ・すでに空き家になっている場合は、水抜きされているか建物の所有者または管理者が再確認する
- ※水道に関する工事は、左記の指定給水装置工事事業者でなければできません(受付8時30分～17時)。

健康・福祉

屋根の雪下ろしなどの費用を助成します

冬期間に自力で屋根の雪下ろしなどをすることが困難な世帯に対し、雪下ろし助成事業届出業者により雪下ろしなどの作業を実施した場合に、次のとおり助成をします。

- 対象 おおむね70歳以上の高齢者世帯または重度身体障がい者世帯(1級または2級に該当する方、またはそれに準ずる方)
- 助成要件 作業を実施しなければ、災害の発生または日常生活に支障が出るおそれがあると認められること



●対象作業・助成内容

- 3月31日までの期間で、次の①②の作業に要した費用の2分の1以内の金額を助成(1世帯あたり2回まで)
- ①屋根の雪下ろし作業または落雪などにより塞がれた窓などの雪の除去作業…1回につき上限2万円
- ②右記①およびそれに伴う排雪運搬…1回につき上限4万円

- 対象事業者 高齢者支援係へお問い合わせください
- 申込 高齢者支援係(1階11番窓口)へ

※例年依頼時期が集中するため、作業までに時間がかかる場合があります。

圏高齢者支援係
Tel 74・4452

イベント

アナログゲーム・クラブ

子どもから大人まで世代を超えて楽しめるアナログゲーム(ボードゲームやカードゲームなど)を20種類以上用意しています。冬休みにみんなが集まって交流しましょう!

- とき 1月8日(木) 10時～12時
- ところ 公民館4階 大会議室

blizzard

暴風雪

に備えましょう



圏防災対策係Tel 74-8765

暴風雪による被害に遭わないために

暴風雪による被害は、好天から悪天へと天気が急変したときに多く発生しています。テレビやラジオなどで悪天候が予想されているときは、その時点での天気が良くても油断することなく、最新の気象情報や道路情報などを事前に十分確認しましょう。暴風雪が予想されているときは無理をせずに外出は避けましょう。



「数年に一度の猛吹雪」
「外出は控えてください」

気象台からこのようなキーワードを使った情報が発表されたら
厳重に警戒してください。

もしも暴風雪に遭遇してしまったら

■歩行中や屋外での作業中のとき

- ・建物の中など安全な場所に移動して天気の回復を待つ
- ・歩行中は風で飛ばされてくる物に注意する
- ・重ね着などをして、体温の低下を防ぐ

■家の中にいるとき

- ・FF式暖房機などの給排気口が塞がれていないか確認する
- ・出入り口を確保するため、吹きだまりの状況を見て除雪する



■車を運転しているとき

●暴風雪になり視界が悪くなったときは…

- ・道の駅、コンビニなどで天気の回復を待つ
- ・気象情報や道路情報を確認する



●立往生をしてしまったときは…

- ・ハザードランプを点滅させ、停止表示板を置く
- ・JAFなどのロードサービス、近くの商店や人家などに救助を求める
- ・避難できる場所や救助を求められる人家が近くに無いときは警察・消防に連絡して救助を求める

●車内で救助を待つときは…

- ・車のマフラーが雪に埋まると排気ガスが車内に逆流し一酸化炭素中毒を起こすおそれがあるので、車が雪に埋まった場合は原則エンジンを停止させる
- ・防寒などでやむを得ずエンジンをかけるときはこまめに車のマフラー周りを除雪する



窓を開けていても絶対に安全とは言えません。風向きや窓の開きなどの条件によっては、窓を閉めているときより一酸化炭素中毒の危険性が高くなる場合があります。

冬場の停電に備える

- ・最低3日分、できれば1週間分の飲料水、食料を備蓄する
- ・懐中電灯など、電池で使える明かりを用意する
- ・停電時に情報を入手できるよう携帯ラジオを用意する
- ・スマートフォンを充電できるよう電池式充電器や充電用バッテリーを用意する
- ・ポータブルストーブやカセットガス式のストーブなどの電気を使用しない暖房器具、カセットコンロ、防寒着や毛布などを用意する
- ・自家発電装置がある指定避難所(北地区コミュニティセンター、公民館、総合体育館)を確認しておく



意見募集（パブリックコメント）



企画調整係Tel 74-8767

市では、「砂川市過疎地域持続的発展市町村計画」の策定にあたり、次のとおり皆さんからご意見を募集します。

ー募集する意見ー

名 称	砂川市過疎地域持続的発展市町村計画（素案）
内 容	令和8年度から同12年度を期間として、砂川市の過疎対策について取りまとめた計画に対するご意見
詳細・提出	企画調整係 TEL：74-8767 FAX：54-2568 Eメール：kikaku@city.sunagawa.lg.jp 郵送：〒073-0195 砂川市西7条北2丁目1-1 砂川市役所 政策調整課 企画調整係 宛て

- ・**応募対象** 市内に在住、在勤、在学している方、その他本計画に関係する個人または団体など
- ・**提出方法** 所定の様式に必要事項を記入のうえ、FAX、Eメール、郵送、閲覧場所に備え付けの意見箱に投函、または市ホームページ内のパブリックコメント専用フォームでご提出ください。
- ・**閲覧場所** 市ホームページ、市役所1階ロビー、公民館、地域交流センターゆう、まちなか交流施設すないる、南地区・北地区コミュニティセンター
- ・**応募期間** 12月15日(月)～1月14日(水)



市HP

新規求人募集

市内企業では、ハローワーク砂川を通じて、新規求人を次のとおり行っています。

募集内容

職 種	年 齢	求人数
複 合 容 器 の 開 発 ス タ ッ プ	40 歳 以下	2
大 型 ユ ニ ッ ク ド ラ イ バ ー	不 問	1
工 事 管 理 者	59 歳 以下	1
夜勤専従介護職員	18～64 歳	1
相談支援専門員	44 歳 以下	1
医 療 事 務	不 問	1

（12月4日現在）

問ハローワーク砂川Tel 54-3147

旧石山中学校跡を利活用する事業者を募集します

企画調整係Tel 74-8767

令和5年3月末に閉校となった旧石山中学校跡を有効に利活用するため、民間事業者から利活用事業の提案を募集します。

【対象】

旧石山中学校（空知太東3条1丁目5番1号）
・土地面積 34,418㎡
・延床面積 校舎 3,291㎡、体育館 1,237㎡

【事業内容】

廃校舎が地域の教育・文化・生活の中核的な公共施設であったことを踏まえ、地域の活性化に貢献できる内容のものとします。事業者から実現可能な提案があった場合、公募などにより跡利用候補者の選定を行います。

【売却額】

土地・建物全体の売却とし、公募の際に公有財産の価格評価により算出します。

【申込】

1月16日(金)までに企画調整係へ



詳細は市ホームページでご確認ください



募 集

北海道障害者職業能力開発校
令和8年度訓練生募集

●定員 20人

●申込 1月6日(火)までにQR

コードから申し込み。

●対象 障がいのある求職者

●訓練科目 建築デザイン科、

CAD機械科、総合ビジネス

科、プログラム設計科、総合

実務科

●願書受付

①11月12日(水)～1月15日(木)

②1月16日(金)～2月16日(月)

③2月17日(火)～3月26日(木)

●試験日 ①1月29日(木)

②3月2日(月) ③4月2日(木)

●試験会場 北海道障害者職業

能力開発校

●試験内容 学力試験(国語、

数学)、面接試験

問ハローワーク砂川

Tel 54-3147

北海道障害者職業能力開発校

Tel 52-2774

問社会教育係
Tel 74-8379



アナログ申込

12/20(土)～1/10(土) 年末年始特別火災予防運動

消防署予防課Tel 54-2196

ー急ぐ日も 足止め火を止め 準備よしー

寒い季節を迎え、暖房器具などを使用する機会が多くなりました。年末年始は何かと慌ただしく、火災の危険が高まる時期です。安全で安心な新年を迎えるために、あらためて火の用心を心がけましょう。

住宅防火 いのちを守る10のポイント

4つの習慣

①寝たばこは絶対にしない



②ストーブの周りに燃えやすいものを置かない



③こたろを使うときは火のそばを離れない



④コンセントのほこりを清掃し、不要なプラグは抜く



6つの対策

①ストーブやこたろなどは安全装置の付いた機器を使用する



②住宅用火災警報器を定期的に点検し、10年を目安に交換する



③火災拡大を防ぐために部屋を整理整頓し、寝具、衣類およびカーテンは防災品を使用する



④消火器などを設置し、使い方を確認しておく



⑤お年寄りや身体の不自由な方は避難経路・避難方法を常に確認し、備える



⑥防火防災訓練への参加、戸別訪問などにより、地域ぐるみの防火対策を行う



◆ 職員の勤務時間その他勤務条件の状況

- ▶勤務時間 8:30 ～ 17:15
▶休憩時間 12:00 ～ 13:00
▶週休日 土・日曜日

※職種により異なる場合があります。

●年次有給休暇の取得状況

(令和 6 年 1 月 1 日～ 12 月 31 日)

総付与日数	37,407 日
総取得日数	12,860 日
対象職員数	1,049 人
平均取得日数	12.26 日
取得率	34.38%

◆ 職員の分限及び懲戒処分の状況

- ▶分限処分 公務能率の維持を目的に行われる処分です。令和 6 年度は勤務実績不良により 1 人が免職となったほか、病気などにより 22 人が休職しています。
- ▶懲戒処分 義務違反に対する道義的責任を問う制裁的処分です。令和 6 年度は信用失墜行為により 2 人が減給処分、5 人が訓告などの処分、また、守秘義務違反により 1 人が戒告処分を受けています。

◆ 職員の服務状況

令和 6 年度は 7 人の信用失墜行為、1 人の守秘義務違反がありました。また、土地開発公社などへの事務従事、医師の民間派遣など延べ 275 人が営利企業などの従事許可を受けています。

◆ 職員の研修の状況

- ▶市役所 職員研修計画に基づく基本研修・特別研修として、令和 6 年度は新任職員研修や管理・監督者研修、自治大学校への派遣研修などに 227 人が参加しました。
- ▶市立病院 医師の学会・研修会や院内での専門研修などに 602 人が参加しました。

◆ 職員の福祉及び利益の保護の状況

▶健康診断

総合健診	30 歳以上 39 歳未満 隔年 40 歳以上 毎年 (41 項目)	878 人
24 歳健診	当該年度内に 24 歳に到達 (29 項目)	41 人
26 歳健診	当該年度内に 26 歳に到達 (29 項目)	37 人
28 歳健診	当該年度内に 28 歳に到達 (31 項目)	37 人
定期健診	総合健診の対象とならない職員 ※会計年度任用職員を含む (11 項目)	366 人

※このほか職種により受診している検診があります。

- ▶公務災害 23 件 ▶通勤災害 9 件

◆ 砂川地区公平委員会の業務の状況

令和 6 年度に、勤務条件に関する措置の要求、不利益処分に関する不服申し立ては、共にありませんでした。

◆ 職員の任免及び職員数に関する状況

普通会計において、令和 6 年度中に 18 人の職員が退職などにより減少し、同 7 年度に 17 人の新規採用と 4 人の再任用を行い、派遣職員 1 人の増加を含め、合計で 4 人増加しています。

また、企業・特別会計においては、特別会計その他において 1 人増加し、市立病院の職員において 35 人減少したことにより合計で 34 人減少した結果、普通会計と合わせて全体で 30 人減少しています。

①部門別職員数 (各年 4 月 1 日現在) 単位：人

	部門	R6	R7	増減
	議会	4	4	0
普通会計	総務企画	51	54	3
	税務	14	14	0
	民生	44	49	5
	衛生	11	10	△ 1
	労働	1	1	0
	農林水産	9	9	0
	商工	10	8	△ 2
	土木	22	20	△ 2
	教育	30	31	1
	普通会計小計	196	200	4
企業・特別会計	病院	868	833	△ 35
	下水道	4	4	0
	その他	12	13	1
	企業・特別会計小計	884	850	△ 34
	合計	1,080	1,050	△ 30

※特別職、臨時・非常勤・会計年度任用職員を除いています。

②一般行政職の級別職員数 (令和 7 年 4 月 1 日現在)

区分	標準的な職務内容	職員数	構成比
7 級	部長	9 人	5.7%
6 級	課長	25 人	15.7%
5 級	課長補佐	9 人	5.7%
4 級	係長	40 人	25.1%
3 級	主任	14 人	8.8%
2 級	主事	27 人	17.0%
1 級		35 人	22.0%
合計		159 人	100%

※保育士、保健師などの専門職や再任用職員は除いています。

市職員の給与などの状況を公表します

市では、皆さんに市政を広く知っていただくため、「砂川市人事行政の運営等の状況の公表に関する条例」に基づき、職員の給与状況や勤務時間、職員数などの 8 項目を公表します。

問職員係Tel 74-8782

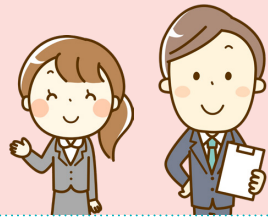

詳しい内容は、市ホームページおよび市役所 1 階情報発信コーナーで 12 月下旬から閲覧できます。

◆ 職員の給与の状況

令和 6 年度は人事院勧告に基づき、給料表および諸手当の改定を行いました。

①人件費 (令和 6 年度普通会計決算)

歳出額 (A)	18,058,770 千円
人件費 (B)	2,106,414 千円
人件費率 (B / A)	11.7%

※人件費は特別職の報酬などを含んでいます。

②一般行政職の初任給 (令和 7 年 4 月 1 日現在)

区分	砂川市	国
大学卒	220,000 円	220,000 円
高校卒	188,000 円	188,000 円

※一般行政職とは、行政職給料表の適用を受けている専門職を除く職員です。

③給与費の内訳 (令和 6 年度普通会計決算)

職員数 (A)		196 人
給与費	給料	743,437 千円
	期末・勤勉手当	276,636 千円
	職員手当	102,881 千円
	合計 (B)	1,122,954 千円
1 人当たりの給与費 (B / A)		5,729 千円

※職員手当には退職手当は含まれていません。

④一般行政職の経験年数別・学歴別平均給料月額 (令和 7 年 4 月 1 日現在)

区分	大学卒	高校卒
10 年以上 15 年未満	307,100 円	262,500 円
15 年以上 20 年未満	341,900 円	289,400 円
20 年以上 25 年未満	366,400 円	332,800 円

⑤一般行政職の平均年齢、平均給料月額

および平均給与月額 (令和 7 年 4 月 1 日現在)

区分	砂川市	国
平均年齢	38.6 歳	41.9 歳
平均給料月額	307,329 円	332,237 円
平均給与月額	336,275 円	414,480 円

※平均給与月額は、令和 7 年 4 月支給の給料月額に扶養・住居・管理職手当の平均額を合計したものです。

⑥特別職の報酬等 (令和 7 年 4 月 1 日現在)

区分	報酬等月額	期末手当
市長	799,000 円	4.6 月
副市長	641,000 円	
教育長	561,000 円	
議長	394,000 円	4.6 月
副議長	348,000 円	
議員	318,000 円	

※期末手当は令和 6 年度の支給割合です。

⑦職員手当 (令和 7 年 4 月 1 日現在)

手当の種類	内容	
期末・勤勉手当	期末手当	2.5 月
	勤勉手当	2.1 月
退職手当	自己都合	応募認定・定年
	勤続 20 年	19.6695 月 24.586875 月
	勤続 25 年	28.0395 月 33.27075 月
	勤続 35 年	39.7575 月 47.709 月
	最高限度額	47.709 月 47.709 月
扶養手当	配偶者	3,000 円
	子	1 人 11,500 円
	父母等	1 人 6,500 円
※条件によって上記額に加算される場合あり		
住居手当	持ち家	6,000 円
	借家	最高 27,000 円
通勤手当	片道距離 2km 以上の場合に支給	
寒冷地手当 (11 月～3 月に支給)	扶養親族がいる世帯主	26,000 円
	扶養親族がいない世帯主	14,500 円
	その他の職員	9,800 円

※上記のほかに、特殊勤務、時間外勤務、休日勤務、管理職などの各種手当があります。

※期末・勤勉手当は令和 6 年度の支給割合です。

年末・年始のお知らせ



主な公共施設

年末・年始につき、主な公共施設は、下記のとおり休みとなります

○は通常業務

施設名	電話番号	27(土)	28(日)	29(月)	30(火)	31(水)	1(祝)～3(土)	4(日)	5(月)
市役所	54-2121	休	休	休	休	休	休	休	○
宮川連絡所	55-2111	休	休	休	休	休	休	休	○
空知太連絡所 (橋サワケン(空知太東1-4)内)	53-5151	休	休	休	休	休	休	休	○
市立病院	54-2131	休	休	休	休	休	休	休	○
公民館	52-2339	○	休	休	休	休	休	○	○
図書館	52-3819	○	休	休	休	休	休	○	○
総合体育館	54-2175	○	17:30 まで	休	休	休	休	○	○
海洋センター	52-4809	○	○	休	休	休	休	○	休
ふれあいセンター	52-2000	休	休	休	休	休	休	休	○
地域交流センターゆう	54-3111	17:00 まで	17:00 まで	17:00 まで	17:00 まで	休	休	休	休
まちなか交流施設すないる	74-7789	休	休	休	休	休	休	○	○
クリーンプラザくるくる	53-5353	○	休	○	○	休	休	休	○

緊急時の対応

市役所では、閉庁期間中でも出生届や死亡届を当直室で受け付けます。また、緊急に処理を必要とする場合は、職員が速やかに対応しますので、市役所へお問い合わせください。

岡市役所Tel 54-2121

電話番号のおかけ間違いにはご注意ください。



ごみ・し尿の収集

◆家庭ごみの分別収集は、12月31日(火)～1月4日(日)まで休みとなります。1月5日(月)から通常どおり収集を行いますのでご協力をお願いします。

◆し尿の収集は、12月27日(土)～1月4日(日)まで休みとなります。年内のくみ取りが必要な方は **12月22日(月)までに** 環境衛生係Tel 74-4769 へ申し込みください。

※1月5日(月)以降のくみ取りの申し込みは12月26日(金)までをお願いします。

年末年始のごみ収集日程

	北・中地区	南地区
29(日)		燃やせるごみ
30(火)	燃やせるごみ	生ごみ
31(水)～4(日)	休み	
5(月)	資源ごみ	燃やせるごみ

年末年始当番医・薬局	一般診療	歯科診療	薬局
28(日)		伊藤歯科医院 Tel 52-2222	
29(月)	市立病院 Tel 54-2131	若葉台病院 Tel 75-2266 (滝川市江部乙町 1452 番地 1)	そらちぶと調剤薬局 Tel 56-2323
30(火)	年末年始は、限られた体制で診療しているため、混雑が予想されます。待ち時間が長くなることがありますが、ご理解とご協力をお願いします。	多比良歯科医院 Tel 54-3510	オアシスファーマシー Tel 74-7107
31(水)		スマイル歯科 Tel 74-5028 (滝川市本町 2丁目 4-25)	ウリ薬局Tel 52-4386
1(祝)		えべおつ歯科 Tel 75-5418 (滝川市江部乙町西 12丁目 5-36)	
2(金)		押尾歯科医院 Tel 52-2811	ウリ薬局Tel 52-4386
3(土)			
備考	診療は9:00～17:00で、夜間診療は電話センターTel 54-2196 へ照会を	診療は 9:00 ～ 13:00	緊急窓口 Tel 74-7107 へ

水道修繕当番

	指定給水事業者
27(土) 28(日)	東洋建設工機(株) Tel 54-3322
29(月) 30(火)	千永工業(株) Tel 54-1005
1(祝) 2(金)	東洋建設工機(株) Tel 54-3322
3(土) 4(日)	千永工業(株) Tel 54-1005
備考	受付時間は 8:30 ～ 17:00

オススメ BOOK

●インターネットでも図書館の本を調べることができます。



『デモクラシーのいろは』 森絵都

1946 年、日本民主化政策の成果を焦る GHQ がはじめた“民主主義のレッスン”に集められた個性豊かな4人の女性と、嫌々教師を引き受けた日系2世の男性。風変わりな授業とハチャメチャな同居生活が始まる。



『痛いところから見えるもの』 頭木弘樹

この本は痛みを取るための本ではない。なぜ痛みは人に伝わりづらいのかを痛みとともに生きてきた著者が、同じ体験をしていない人にも共感してもらえるよう、文学作品を多用して論じる「痛み」に関する考察。



『サンタがふたり?』 スズキトモコ

クリスマスの前日、サンタさんとケーキ屋さんのマルタさんにとって一年でいちばん忙しい日。そんなふたりがひよんなことから入れ替わってしまい、サンタさんがケーキをつくり、マルタさんがプレゼントを配ることに…!?

LIBRARY news

岡図書館 Tel 52-3819

新しく入った本

☆11月1日以降に入ってきた新着本です☆

【文芸書】

- 命の横どり (久坂部羊)
- 彼女たちは楽園で遊ぶ (町田そのこ)
- 神さまシヨッピン (角田光代)
- かんぽ生命びくびく日記 (半沢直助)
- 9月1日の朝へ (柳月美智子)
- 女王さまの休日 (古内一絵)
- 罪と罪 (堂場瞬一)
- 俳句五七五の幸福論 (岸本葉子)
- 濱地健三郎の奇かる事件簿 (有栖川有栖)

【実用書】

- 今日は、おうちで週末レストラン。 (深沢あや)
- 算数障害がわかる本 (熊谷恵子)
- その、しんどさは「季節ブルー」 (長沼睦雄)
- なぜ働く? 誰と働く? いつまで働く? (有山徹)
- 名湯を旅する (高橋一喜)
- 偉人の怪談 (つぎきゆう)
- スーパーマーケットまるごとずかん (中村陽子)
- まるがけたら (武田美穂)

ほか全184冊

臨時休館日
12月15日(月)

■健康教室「ふまねっと運動」

12月24日(火)、1月7日(火) 10:00～11:00

■ゆう百歳体操

毎週月・木曜日 10:00～11:30

【12月】18日、22日、25日

【1月】8日(11:00～)、12日、15日



地域交流センター ゆう伝言板

Tel 54-3111

■ゆりかごコンサート

毎年大人気! 音楽家井上美豊子さんの歌とピアノのコンサート。クリスマスソングや、親子で楽しめる曲を演奏します♪赤ちゃんが泣いても大丈夫。授乳室やおむつ替えスペース、絵本コーナーもありますので、お子さまの様子に合わせてゆっくりお過ごしください。クリスマスのお洋服大歓迎です★演奏後は4mクリスマスツリーと記念撮影!

◆と き 12月21日(日) 開演 10:30～(開場 10:00～)
◆料 金 500円 / 高校生以下無料



■砂川市民劇団心呂座公演「やくそくのほしぞら」

◆と き 1月25日(日) 開演 14:30～(開場 14:00～)
◆料 金 1,000円 / 高校生以下無料

■＼年末だよ! 全員集合! / 砂川プラススタイル定期演奏会 vol.2- コツテリだけじゃだめですか♡ -

鉄腕アトムをはじめとしたアニメやジブリの人気曲を演奏! トロンボーン菅原昇司さん(札幌ジャズアンビシャス)、サクソフ矢元美沙樹さん(東京プラススタイル OG)、ユーフォニアム山口貴寛さん(プロウインドオーケストラ北海道) をゲストにお迎えします。楽しい時間を過ごして 2025 年を締めくくりましょう!

◆と き 12月28日(日) 開演 14:00 (開場 13:30～)
◆料 金 1,000円 (当日 1,500円) / 高校生以下無料

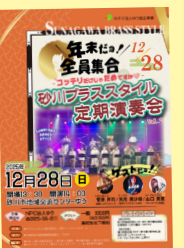

■★2026 年は年々★ 新しいことにチャレンジしませんか?

年々は、持てる力を一気に発揮し、挑戦や飛躍のチャンスに恵まれる年と言われています。ゆうは子どもたちの“はじめて”を応援します。演劇・落語・人形劇・ジャズで楽しみを見つけてみませんか?





instagram

”すながわ”が集まる場所

#sunaピース



みんなの写真で
砂川市の良さをもっと広めたい！

#sunaピースをつけて
投稿すると広報すながわ
に掲載します！



sunagawa_photo

冬は暖かい体育館で遊ぼう！



岩瀬牧場さんより、市
内保育園の子どもたちへ
クリスマスケーキがフレ
ゼントされました。

最初に大きなサンタさ
んのクッキーをお披露目。
触ってみたりして、思わ
ず笑顔がこぼれます。

サンタさんの形をした
ケーキが配られると、お
友達と「おいしいね！」「
「サンタさんかわいい！」
と話しながら仲良く食べ
ていました。

もうすぐクリスマス。
一足早いクリスマスプレ
ゼントに大喜びの子ども
たちでした。



編集後記
▼いつも大掃除をした
くない風な内容を年末
号の編集後記に書いて
いましたが、ついにき
れいにすることにハマ
りました！▼洗車です！
車をアワアワにして、
ピシャッと水をかけ
流し、車内も掃除する
と、めっちゃくちゃ気持
ちです！▼すぐ疲れ
て家に入ると、掃除ス
イッチはオフになって
いて…ソファの上にと
ロン。このまま正月に
突入だな…④



←広報紙について皆様のご意見をお待ちしています。

広報委員を募集しています！

広報委員に欠員が出た際にお申込みいただいた方から
優先してご案内いたします。お気軽にご連絡ください。

- 対象 市民 ●配付回数 毎月2回
- 報償費 月額 4,400 円～7,400 円 (配布部数によって変動)
- 申込 下記へ



問広報広聴係Tel 74-8763